

GARA N° 51.12.21.

Verbale n° 2

Verbale operazioni di gara e proposta di aggiudicazione

COMUNE DI SILLANO GIUNCUGNANO: AFFIDAMENTO MEDIANTE PROCEDURA NEGOZIATA SVOLTA CON MODALITA' TELEMATICA, PER L'ESECUZIONE DEL SERVIZIO DI "REFEZIONE SCOLASTICA DEGLI ALUNNI ED INSEGNANTI CHE FREQUENTANO LE SCUOLE DI INFANZIA E PRIMARIA DI SILLANO CAPOLUOGO E PRIMARIA DELLA FRAZIONE DI MAGLIANO PER L'ANNO SCOLASTICO 2021/2022."

CIG: 8801446EFE CPV 55524000-9

L'anno 2021 il giorno **DICIASSETTE** del mese di **AGOSTO** a partire dalle ore 9,10 circa, presso la sede dell'Unione dei Comuni della Garfagnana, tramite il Sistema Telematico Acquisti Regione Toscana (START) si è proceduto alla presa d'atto delle offerte presentate per l'affidamento dell'appalto in oggetto. Prioritariamente è stata eseguita la verifica dei documenti richiesti per l'ammissibilità e successivamente la visione delle offerte presentate. Si procede così alle operazioni di individuazione dell'impresa per la quale eseguire proposta di aggiudicazione, seguendo le fasi così come proposte dal sistema stesso. La presente sessione di gara era stata prevista per il giorno 16.08.2021 rinviata ad oggi causa indisponibilità

L'appalto è indetto ai sensi dell'art. 36 c. 2 lett. b) del D. Lgs. N° 50 del 18.04.2016 così come implementato e coordinato dal D.Lgs. 56/17 e modificato dal D.L. 18 aprile 2019 n° 32 così come convertito con modificazioni dalla legge 14 giugno 2019 n° 55 di seguito definito anche Codice ed aggiornato con il regime derogatorio di cui alla L. 11 settembre 2020 n° 120 successivamente modificato dall'art. 51, comma 1, lettera a), sub. 2.1) del decreto-legge n. 77 del 2021 e da aggiudicarsi con il criterio dell'offerta economicamente più vantaggiosa di cui all'art. 95 c. 3 lett. a) del Codice. La commissione giudicatrice, di cui all'art. 77 c. 2 del Codice è stata nominata dal RUP, con le modalità di cui al comma 12, con determinazione settoriale n° 243 del 04.08.2021.

Per maggiore comprensione si riportano alcune delle principali fasi già verbalizzate nella seduta precedente (verbale n° 1 del 05.08.2021):

L'importo a base di appalto è di €/pasto 7,50.

L'importo complessivo stimato è di € 58.665,00 oltre € 370,00 per costi relativi alla sicurezza ed oneri aggiuntivi misure di prevenzione Covid-19.

Alla gara sono state invitate n° **QUATTRO** Società:

ALIGIUS di FESTA SAVERIO

- P.IVA: 03128310806
- C.F.: FSTSVR71E16H224A

RISTORANTE LO SCOIATTOLO SOCIETA' COOPERATIVA A.R.L.

- P.IVA: 05554211218
- C.F.: 05554211218

DEL MONTE RISTORAZIONE COLLETTIVA S.R.L.

- P.IVA: 01171020462
- C.F.: 01171020462

Serenissima Ristorazione spa

- P.IVA: 01617950249
- C.F.: 01617950249

Alla gara ha partecipato n° UNA Società:

0001 DEL MONTE RISTORAZIONE Impresa o Società DEL MONTE RISTORAZIONE COLLETTIVA S.R.L. Provincia Lucca Città Lucca Indirizzo Via di Tiglio 1697

Dall'esame della documentazione relativa all'abilitazione l'impresa risultava ammessa.

La seduta, per l'apertura dell'offerta tecnica ed economica, veniva fissata per le ore 9,00 del 16.08.2021 rinviata alla solita ora del 17.08.2021, dandone comunicazione sulla piattaforma START alle ditte partecipanti.

In relazione alla seduta odierna la Commissione giudicatrice ha proceduto, in seduta pubblica, alla verifica della presenza e della regolarità della documentazione tecnica dell'impresa partecipante con esito positivo ed all'inizio della valutazione dell'offerta stessa. A seguire ha proceduto alla valutazione delle offerte tecniche eseguita in modalità collegiale e singola.

La commissione giudicatrice, ha altresì eseguito l'attribuzione dei punteggi, dell'offerta tecnica qualitativa, quantitativa e attribuzione diretta tramite la compilazione delle schede n° 1, 2, 3, 4 e 5 dalle quali risulta:

| | | | totale punti |
|------|--|-------------------|--------------|
| 0001 | DEL MONTE RISTORAZIONE COLLETTIVA S.R.L. | Impresa o Società | 70 |

Il punteggio di cui sopra viene trascritto nella piattaforma e si procede all'apertura dell'offerta economica con le seguenti risultanze:

| | | Offerta economica | punteggio | |
|------|--|-------------------|-----------|----|
| 0001 | DEL MONTE RISTORAZIONE COLLETTIVA S.R.L. | Impresa o Società | 7,49 | 30 |

Per quanto sopra il concorrente ottiene un punteggio complessivo pari a:

| | | offerta | tecnica | economica | totale |
|------|--|-------------------|---------|-----------|--------|
| 0001 | DEL MONTE RISTORAZIONE COLLETTIVA S.R.L. | Impresa o Società | 70 | 30 | 100 |

In relazione a tale società Del Monte Ristorazione Collettiva srl, al fine di stabilire la soglia di anomalia, così come disciplinato dall'art. 97 comma 3° del Codice, **si fa presente che sia la somma dei punti relativi agli elementi di valutazione tecnica che economica risultano superiori ai 4/5 del relativo massimo previsto nel bando, ad ogni buon conto si fa presente, così come previsto al c.3 art. 97 tale calcolo è effettuato solo ove il numero delle offerte ammesse sia pari o superiore a tre.**

Il Presidente, preso atto delle offerte così come sopra riportate e dei risultati di gara, esegue la seguente

proposta di aggiudicazione

ai sensi dell'art. 33 c.1 e per la verifica di eventuale anomalia di offerta ai sensi del c. 1 e 6 art. 97 del D.Lgs. n° 50/2016 e ss.mm. e ii., **alla Soc. Del Monte Ristorazione Collettiva srl** con sede legale, in via del Tiglio 1697 – 55100 Lucca, inerente il contratto del servizio di cui in oggetto per un importo di **euro/pasto 7,49 (Sette/49)**, oltre oneri per la sicurezza pari ad **euro 370,00** e secondo le condizioni tecnico-economiche presentate in sede di gara e così come risulta da quanto indicato "nell'offerta tecnica" dando comunque atto che l'aggiudicazione stessa e/o prosecuzione di affidamento è condizionata alle definitive determinazioni dirigenziali.

Per quanto previsto ai sensi dell'art. 105 del Codice l'aggiudicataria ha dichiarato che non intende concedere parte del servizio in subappalto.

Si da atto che alla seduta pubblica non vi era la presenza di rappresentanti degli operatori economici. Le operazioni di gara si concludono alle ore 11,10 circa.

Del che viene redatto il presente verbale che, letto ed approvato, viene sottoscritto come appresso da parte dei:

Componenti la commissione giudicatrice di cui all'art. 77 D. Lgs. 50/2016:

Il Presidente
Enzo Coltelli



Andrea Fanani

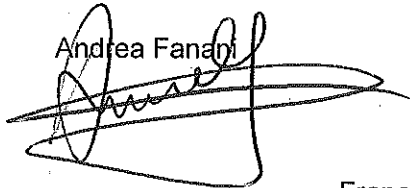

Federica Tognini

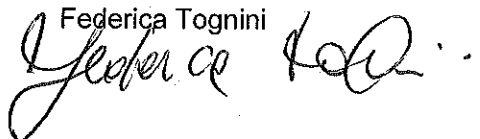

Francesca Malafronte
(che svolge le mansioni di Segretaria)

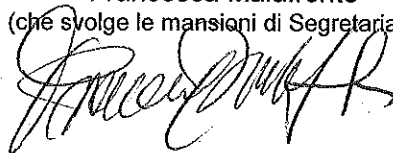

Allegati:

- Scheda n° 1 in numero di 3 con fogli 1;
- Scheda n° 2 in numero di 1 con fogli 2;
- Scheda n° 3 in numero di 1 con fogli 1;
- Scheda n° 4 in numero di 1 con foglio 1;
- Scheda n° 5 in numero di 1 con foglio 1.

La proposta di aggiudicazione ha natura di atto endoprocedimentale, tanto è vero che, così come previsto ai sensi dell' art. 33 c. 1 del D. Lgs. 50/2016, e ss.mm. e ii. "... è soggetta ad approvazione dell'organo competente secondo l'ordinamento della stazione appaltante e nel rispetto dei termini dallo stesso previsti, decorrenti dal ricevimento della proposta di aggiudicazione da parte dell'organo competente. In mancanza, il termine è pari a trenta giorni. Il termine è interrotto dalla richiesta di chiarimenti o documenti e inizia nuovamente a decorrere da quando i chiarimenti o documenti pervengono all'organo richiedente. Decorsi tali termini, la proposta di aggiudicazione si intende approvata."

Inoltre l'art. 32 c. 5 prevede che "La stazione appaltante, previa verifica della proposta di aggiudicazione ai sensi dell'articolo 33, comma 1, provvede all'aggiudicazione."

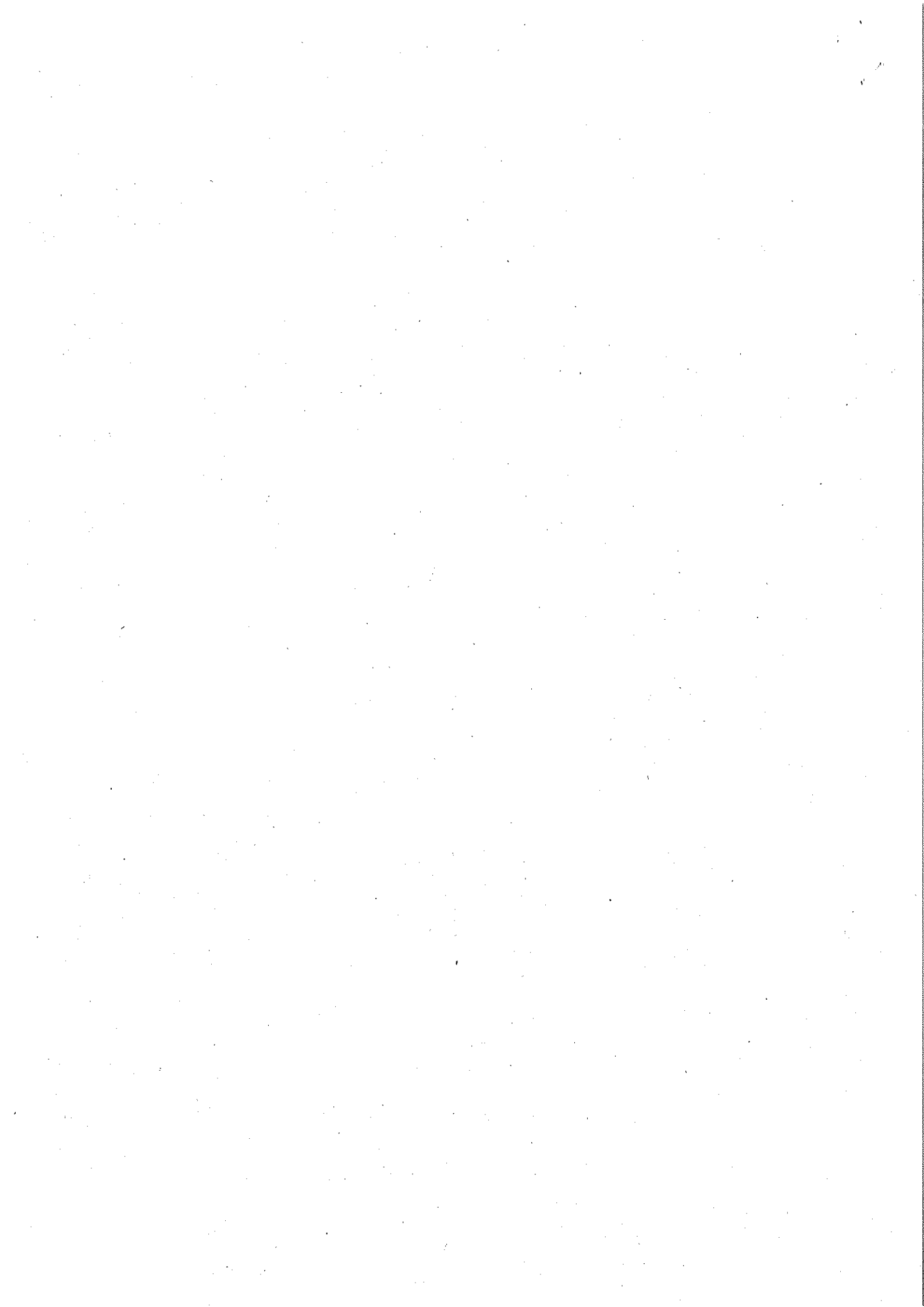

SCHEDA N. 1 Criteri Offerta Tecnico-qualitativa

COMUNE DI SILLANO GIUNCUGNANO: "Rifezione scolastica degli alunni ed insegnanti che frequentano le Scuole di Infanzia e Primaria nel Comune di Sillano Giuncugnano per l'anno scolastico 2021/2022".

| Ditta | b.1 Max punti 8 | b.2 Max punti 5 | b.3 Max punti 4 | b.4 Max punti 3 |
|--|---------------------------|--|-------------------------------|---|
| DEL MONTE RISTORAZIONE COLLETTIVA S.R.L. | 0.70 Progetto Completo | 0.60 Figure adesponte e che rispondono ai nuclei richiesti. | 0.3 Pianche di Particolare | 0.80 Persone qualificate con buon Curriculum |

| Ditta | d.1 Max punti 4 | d.2 Max punti 3 | e.1 Max punti 5 | e.2 Max punti 5 |
|--|---|-----------------|--|-----------------|
| DEL MONTE RISTORAZIONE COLLETTIVA S.R.L. | 0.40 P.zz che sufficiente anche se non esatto nelle scelte del nostro lavoro | 0.40 | 0.2 Scienze e descrizione del Tema. | 0.6 |

Il Commissario: Eno Corrao

Firma 



Per gli elementi di cui sopra, di natura qualitativa, i coefficienti assegnati da ogni commissario, che valuterà in funzione di quanto relazionato per le attività come sopra richieste, vengono di seguito fissati:

| Giudizio | Coefficiente |
|---------------|--------------|
| Eccellente | 1,0 |
| Molto buono | 0,8 |
| Buono | 0,6 |
| Discreto | 0,4 |
| Sufficiente | 0,2 |
| Insufficiente | 0,0 |

Il commissario, a propria discrezione, potrà attribuire anche punteggio intermedio, rispetto a quanto sopra riportato.



SCHEDA N. 1 Criteri Offerta Tecnico-qualitativa

COMUNE DI SILLANO GIUNCUGNANO: "Refezione scolastica degli alunni ed insegnanti che frequentano le Scuole di Infanzia e Primaria nel Comune di Sillano Giuncugnano per l'anno scolastico 2021/2022".

| Ditta | b.1 Max punti 8 | b.2 Max punti 5 | b.3 Max punti 4 | b.4 Max punti 3 |
|--|-------------------|-----------------|------------------------------------|-------------------|
| DEL MONTE RISTORAZIONE COLLETTIVA S.R.L. | 0.7 ADRI GUARD | 0.7 BOON | 0.7 IN LINEA CON IL SERVIZIO | 0.7 EFFICIENTE |

| Ditta | d.1 Max punti 4 | d.2 Max punti 3 | e.1 Max punti 5 | e.2 Max punti 5 |
|--|--|---|-----------------|-----------------|
| DEL MONTE RISTORAZIONE COLLETTIVA S.R.L. | 0.7 RISPOSTA TORRENTI E CAPACITÀ NON PER SUBITO VALUTARE | 0.8 SERVIZIO GRADITO IN CONTINUA | 0.7 | 0.7 |

Il Commissario: ANDREA FAVANI

Firma

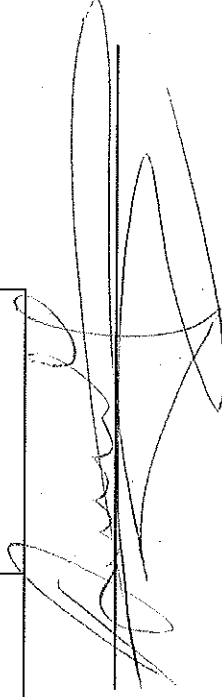

Per gli elementi di cui sopra, di natura qualitativa, i coefficienti assegnati da ogni commissario, che valuterà in funzione di quanto relazionato per le attività come sopra richieste, vengono di seguito fissati:

| Giudizio | Coefficiente |
|---------------|--------------|
| Eccellente | 1,0 |
| Molto buono | 0,8 |
| Buono | 0,6 |
| Discreto | 0,4 |
| Sufficiente | 0,2 |
| Insufficiente | 0,0 |

Il commissario, a propria discrezione, potrà attribuire anche punteggio intermedio, rispetto a quanto sopra riportato.

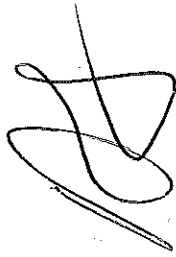

SCHEDA N. 1 Criteri Offerta Tecnico-qualitativa

COMUNE DI SILLANO GIUNCUGNANO: "Refezione scolastica degli alunni ed insegnanti che frequentano le Scuole di Infanzia e Primaria nel Comune di Sillano Giuncugnano per l'anno scolastico 2021/2022".

| Ditta | b.1 Max punti 8 | b.2 Max punti 5 | b.3 Max punti 4 | b.4 Max punti 3 |
|--|---|---|--|--------------------------------------|
| DEL MONTE RISTORAZIONE COLLETTIVA S.R.L. | 0,6 Buona descrizione e scelta delle modalità operative. | 0,4 Discreta organizzazione del personale. | 0,2 Sufficiente proposte di premio. | 0,8 Buona esperienza nel settore. |

| Ditta | d.1 Max punti 4 | d.2 Max punti 3 | e.1 Max punti 5 | e.2 Max punti 5 |
|--|--|---------------------------------------|--|--|
| DEL MONTE RISTORAZIONE COLLETTIVA S.R.L. | 0,3 Proposte poco più che sufficienti, poco calate nelle realtà in offerta. | 0,6 Garanzia sempre in continuità. | 0,5 Buone proposte di iniziative anche se descritte in modo generico. | 0,2 Offerta ristretto ma sufficienti. |

Il Commissario: FEDERICA TOGNINI Firma Federica Tognini



Per gli elementi di cui sopra, di natura qualitativa, i coefficienti assegnati da ogni commissario, che valuterà in funzione di quanto relazionato per le attività come sopra richieste, vengono di seguito fissati:

| Giudizio | Coefficiente |
|---------------|--------------|
| Eccellente | 1,0 |
| Molto buono | 0,8 |
| Buono | 0,6 |
| Discreto | 0,4 |
| Sufficiente | 0,2 |
| Insufficiente | 0,0 |

Il commissario, a propria discrezione, potrà attribuire anche punteggio intermedio, rispetto a quanto sopra riportato.



SCHEDA N°2 - Somma punteggi Offerta Tecnico-qualitativa

COMUNE DI SILLANO GIUNCUGNANO: "Refezione scolastica degli alunni ed insegnanti che frequentano le Scuole di Infanzia e Primaria nel Comune di Sillano Giuncugnano per l'anno scolastico 2021/2022".

Una volta terminata la procedura di attribuzione discrezionale dei coefficienti da parte dei singoli commissari, si procede a trasformare la media dei coefficienti attribuiti ad ogni offerta da parte di tutti i commissari in coefficienti definitivi, riportando ad uno la media più alta e proporzionando a tale media massima le medie provvisorie, prima calcolate (si applicano arrotondamenti fino alla seconda cifra decimale dopo la virgola, arrotondando della terza decimale, per eccesso o difetto: alla cifra inferiore se minore di 5 ed alla cifra superiore se uguale e maggiore di 5);

| ditta | b.1) max punti 8 | | | | | Punti |
|--|------------------|-----|-----|------|--------------------------------|-------|
| | 1 | 2 | 3 | Tot. | Media | |
| 1 | 0,6 | 0,7 | 0,7 | 2,0 | $\frac{967}{967} = 1 \times 8$ | 8,00 |
| VALUTAZIONE ATTRIBUITA DAI COMMISSARI | | | | | | |

| ditta | b.2) max punti 5 | | | | | Punti |
|--|------------------|-----|-----|------|----------------------------------|-------|
| | 1 | 2 | 3 | Tot. | Media | |
| 1 | 0,4 | 0,7 | 0,6 | 1,7 | $\frac{0,57}{0,57} = 1 \times 5$ | 5,00 |
| VALUTAZIONE ATTRIBUITA DAI COMMISSARI | | | | | | |

9

b.3) max punti 4

VALUTAZIONE ATTRIBUITA DAI COMMISSARI

| 1 | Tot. | | | Punti | | | | | |
|--|------|-----|-----|-------|--------------------------------|------|--|--|--|
| | 1 | 2 | 3 | | | | | | |
| DEL MONTE RISTORAZIONE COLLETTIVA S.R.L. | 0,2 | 0,7 | 0,3 | 1,2 | $\frac{0,4}{0,4} = 1 \times 4$ | 4,00 | | | |

b.4) max punti 3

VALUTAZIONE ATTRIBUITA DAI COMMISSARI

| 1 | Tot. | | | Punti | | | | | |
|--|------|-----|-----|-------|----------------------------------|------|--|--|--|
| | 1 | 2 | 3 | | | | | | |
| DEL MONTE RISTORAZIONE COLLETTIVA S.R.L. | 0,8 | 0,7 | 0,8 | 2,3 | $\frac{0,77}{0,77} = 1 \times 3$ | 3,00 | | | |

d.1) max punti 4

VALUTAZIONE ATTRIBUITA DAI COMMISSARI

| 1 | Tot. | | | Punti | | | | | |
|--|------|-----|-----|-------|----------------------------------|------|--|--|--|
| | 1 | 2 | 3 | | | | | | |
| DEL MONTE RISTORAZIONE COLLETTIVA S.R.L. | 0,3 | 0,7 | 0,4 | 1,4 | $\frac{0,47}{0,47} = 1 \times 4$ | 4,00 | | | |

| | | | | | | | |
|--|--|------------------|-----|-----|-----|--------------------------------|------|
| ditta | | d.2) max punti 3 | | | | | |
| VALUTAZIONE ATTRIBUITA DAI COMMISSARI | | | | | | | |
| 1 | DEL MONTE RISTORAZIONE COLLETTIVA S.R.L. | 0,6 | 0,8 | 0,4 | 1,8 | $\frac{0,6}{0,6} = 1 \times 3$ | 3,00 |

| | | | | | | | |
|--|--|------------------|-----|-----|-----|----------------------------------|------|
| ditta | | e.1) max punti 5 | | | | | |
| VALUTAZIONE ATTRIBUITA DAI COMMISSARI | | | | | | | |
| 1 | DEL MONTE RISTORAZIONE COLLETTIVA S.R.L. | 0,5 | 0,7 | 0,2 | 1,4 | $\frac{0,47}{0,47} = 1 \times 5$ | 5,00 |

| | | | | | | | |
|--|--|------------------|-----|-----|-----|----------------------------------|------|
| ditta | | e.2) max punti 5 | | | | | |
| VALUTAZIONE ATTRIBUITA DAI COMMISSARI | | | | | | | |
| 1 | DEL MONTE RISTORAZIONE COLLETTIVA S.R.L. | 0,2 | 0,7 | 0,4 | 1,3 | $\frac{0,43}{0,43} = 1 \times 5$ | 5,00 |

I Componenti la commissione giudicatrice:

Enzo Coltelli

Andrea Fanani

Federica Tognini

AS

TABELLA 3 - TOTALI quantitativi

COMUNE DI SILLANO GIUNCUGNANO: "Refezione scolastica degli alunni ed insegnanti che frequentano le Scuole di Infanzia e Primaria nel Comune di Sillano Giuncugnano per l'anno scolastico 2021/2022".

| Ditta | a.1 P max 9 | a.2 P max 5 | a.3 P max 5 | a.4 P max 7 | TOTALE |
|---|-------------------|-------------------|-------------------|----------------|----------|
| DEL MONTE RISTORAZIONE COLLETTIVA S.R.L. | 1% 9 punti | 1% 5 punti | 1% 5 punti | 7 punti | 26 punti |

Per gli elementi di cui sopra ad ogni offerta sarà attribuito il punteggio massimo così come riportato nella tabella sovrastante e la formula da applicare sarà :

$$Va = Ra / Rbest$$

Con il calcolo punteggio:

$$PEa = PEmax \times Va$$

Dove:

Va = coefficiente dell'offerta del concorrente a

PEa = punteggio economico assegnato all'offerta a

Rbest = Valore dell'offerta migliore (dell'offerta più conveniente)

Ra = offerta concorrente a

PEa = punteggio economico assegnato all'offerta del concorrente a

PEmax = punteggio economico massimo assegnabile

I Componenti la commissione giudicatrice

Enzo Coltelli

Andrea Fanani

Federica Tognini

Handwritten signature or mark.

TABELLA 4 - Attribuzione diretta

COMUNE DI MINUCCIANO: "Refezione scolastica degli alunni ed insegnanti che frequentano le Scuole Infanzia, Primaria e Secondaria di Primo Grado del Comune di Minucciano per gli anni scolastici: gennaio/giugno 2020, a.s. 2020-2021 e 2021/2022".

| Ditta | c.1 PMax2 | d.3 Pmax3 | totale |
|---|--------------|--------------|---------|
| DEL MONTE RISTORAZIONE COLLETTIVA S.R.L. | 4 punti | 3 punti | 7 punti |

Per gli elementi di cui sopra ad ogni offerta sarà attribuito il punteggio massimo così come riportato nella tabella sovrastante.

I Componenti la commissione giudicatrice

Enzo Coltelli

Andrea Fanani

Federica Tognini

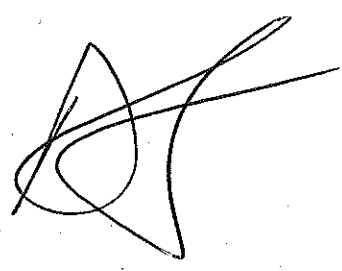
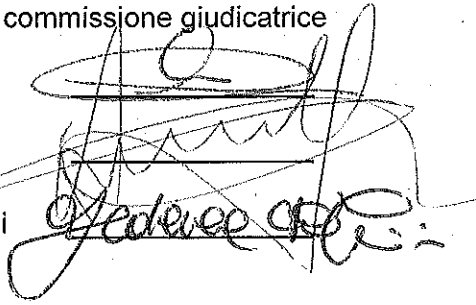

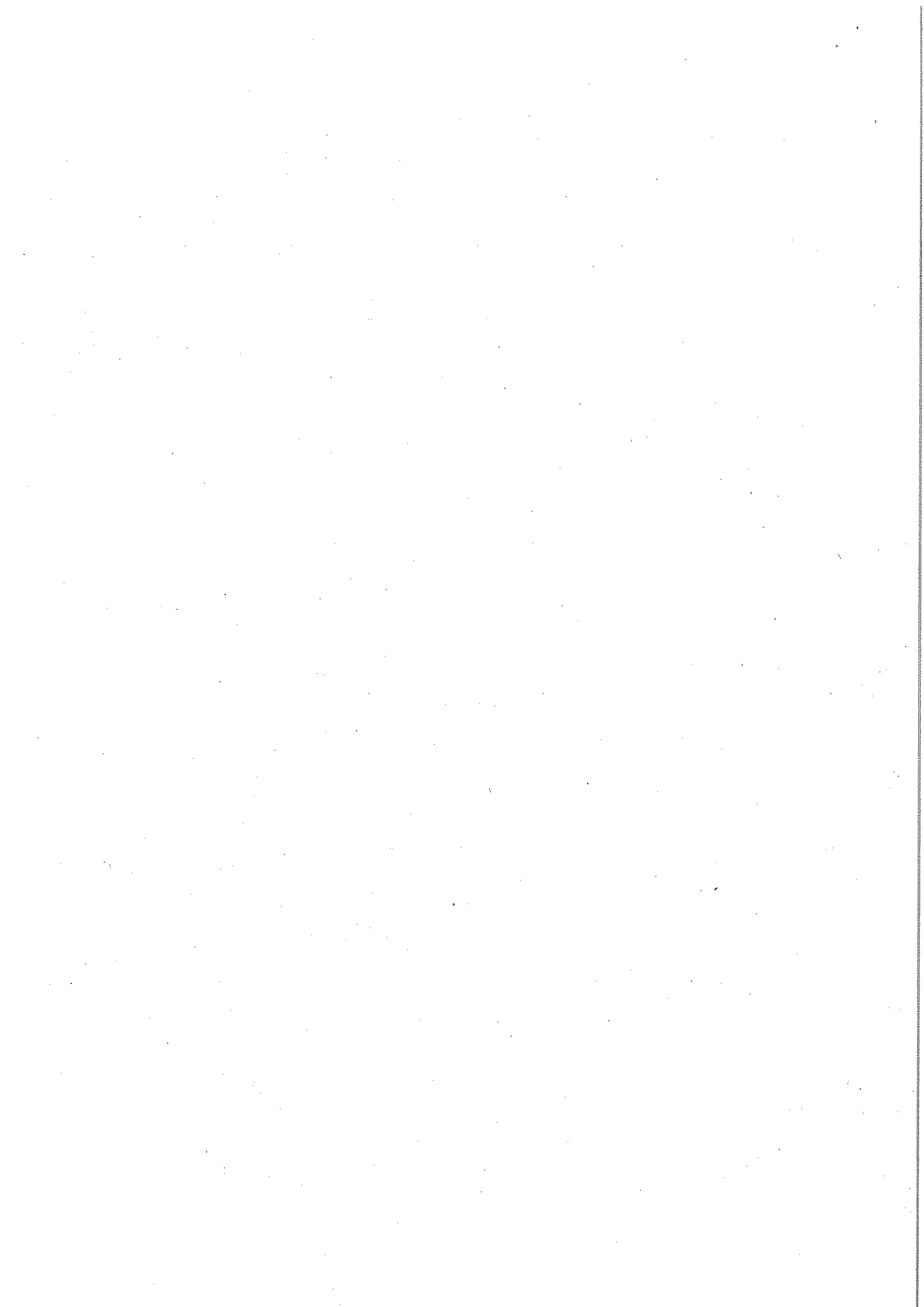

SCHEDA N° 5 Somma Offerte-

COMUNE DI SILLANO GIUNCUGNANO: "Refezione scolastica degli alunni ed insegnanti che frequentano le Scuole di Infanzia e Primaria nel Comune di Sillano Giuncugnano per l'anno scolastico 2021/2022".

| Ditta | A)Offerta Quantitativa | B) Offerta Qualitativa | C) Offerta Diretta | Totale |
|--|------------------------|------------------------|--------------------|----------|
| DEL MONTE RISTORAZIONE COLLETTIVA S.R.L. | 26 punti | 37 punti | 7 punti | 70 punti |

I Componenti la commissione giudicatrice

Enzo Coltelli

Andrea Fanani

Federica Tognini

